

방학특별과정

교육 목표

한민족 정체성 및 글로벌 리더십 함양

교과편성

오전 3교시: 한국어, 한국사, 세계시민교육 3개 강좌 개설·운영
오후 4교시: 다양한 주제의 한국문화체험 및 한국학생들과의 교류

모국에 대한 이해력 증진을 위한
한국어·한국문화·역사체험

전세계 재외동포
글로벌 네트워크 형성

한민족 동질감 형성을 위한
한국학생과의 교류

구분	방학특별과정
교육목표	고국 이해, 한민족 정체성 및 글로벌 리더십 함양
필수교과 (오전 1~3교시)	<ul style="list-style-type: none"> 한국어: 기초적인 의사소통 능력 배양 및 회화중심의 생활 한국어 한국사: 시청각자료 및 현장견학을 통한 한국역사의 흐름 이해 세계시민교육: 인권, 다양성, 환경, 평화 등 세계시민의 가치 교육
문화체험 (오후 4~7교시)	<ul style="list-style-type: none"> 다양한 분야의 문화체험 전통음악(민요, 사물놀이 등), 전통공예(도자기, 한지공예), K-POP, 한국 음식 등 한국대학생들과 함께 체험하며 교류 활동 병행
특별프로그램	<ul style="list-style-type: none"> 현장체험학습, 한민족한마당레크레이션 등 방과후 TA(Teaching Assistant)대학생 학습 지도
교류프로그램	<ul style="list-style-type: none"> 지역사회와 교류: 지역주민과의 교류, 지역문화축제 등 한국학생들과 교류: 한국대학생의 교육봉사, 지구촌 언어문화교류 참가



원서접수 및 입학 절차 안내

1. 원서접수 방법

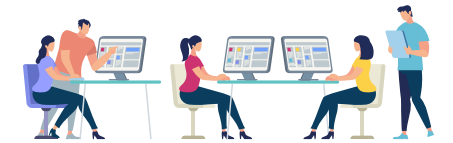

지원서 작성	홈페이지 지원서 다운로드
제출서류	① 지원서(소정양식) ② 수학계획서(소정양식) ③ 최종학교 졸업(예정)증명서 ④ 최종학교 성적증명서 ⑤ 재외동포임을 증명하는 서류 ⑥ 여권복사본 ⑦ 독립유공자 후손 증명, 가족증명(해당자) ⑧ 장학 지원 관련 증빙(해당자)
원서접수	거주국 재외공관 또는 한국교육원에 접수 * 접수방식은 각 재외공관에 문의 바람

2. 입학 절차

지원 서류 심사 확인	- 시기: 모집마감일로부터 2주 이내 - 내용: 지원서 및 제출서류 내용 확인 및 입학허가 여부 결정
입학허가	- 시기: 모집마감일로부터 2주 이내 - 내용: 서류 심사 결과를 토대로 입학허가서 송부(재외공관 또는 개별 송부)
비자(VISA)신청	외국국적동포의 경우, 재외공관을 통한 비자 발급 신청 대학수학준비과정: 어학연수 비자(D-4) 또는 재외동포 비자(F-4) 발급 신청 한국이해·방학특별과정: 어학연수 비자(D-4) 또는 단기방문비자(C-3) 발급 신청 ※ 비자면제협정을 체결한 국가의 연수생 또는 어학연수가 가능한 비자를 이미 취득하고 있는 연수생은 체류 가능 기간 내 별도의 비자 발급 없이 연수 가능
입국 준비	- 입학예정자는 입국 일정을 국립공주대학교 입학 담당자에게 알림(입국일시, 항공편명, 도착공항(터미널) 등) - 공항 픽업 신청 가능(신청시기는 별도 공지함) ※ 입국일은 등록 기간으로 한정, 사전 입국하는 경우 반드시 입학담당자에게 알려야 함
입국	- 입국 당일 공항에 도착하여 마중 나온 직원의 안내를 받아 국립공주대학교로 이동 후 기숙사에 입사함 - 개별등록을 희망할 경우, 입학담당자에게 반드시 사전에 알려야 함 ※ 마중 나온 직원을 만나지 못할 경우 공주대학교로 연락하여야 함

입학 담당자 연락처(공주대학교 한민족교육문화원)

전화 +82)41-850-6031 | 팩스 +82)41-850-6039 | 이메일 hansaram@kongju.ac.kr



특 전

1. 장학금

국립국제교육원 장학금



국가장학금

대 상: 재외동포 국내교육과정 신청자 중 공관 추천을 받은 재외동포
선발기준: 재외공관 추천자를 대상으로 학업의지, 발전 가능성, 가정형편, 독립유공자 후손 여부 등을 고려하여 '장학위원회' 심의·선발
지원내용: 신청과정(1개 과정) 교육경비 및 왕복항공료 70% 내외 지원
선발인원: 연 310명 내외

※ 독립유공자 후손의 경우, 장학금 지급대상자 선정 시 신청과정(1개 과정) 교육경비 및 왕복항공료 100% 지원

모집 시기별 장학 인원 배정

※ **1회차** 1.20.(월)~2.19.(수), **2회차** 4.20.(월)~5.19.(화), **3회차** 6.22.(월)~7.21.(화), **4회차** 9.21.(월)~10.20.(화)

과정	구분	교육기간	접수 가능 회차별 장학 인원(명)			
			1회차	2회차	3회차	4회차
대학수학준비과정 (5개월)	봄학기	4.7.~8.24.	○(25/15)*			
	가을학기	9.8.~'21.1.28.			○(25/15)*	
한국이해과정 (2개월)	봄	4.7.~5.28.	○(10)			
	여름	7.1.~8.24.		○(30)		
	가을	9.8.~10.29.			○(10)	
	겨울	12.1.~'21.1.28.				○(30)
방학특별과정 (3주)	여름	8.6.~8.24.		○(60)		
	겨울	'21.1.11.~1.28.				○(60)

* 진학집중반/한국어집중반

※ 모집 시기별 장학금 지원·선발 현황에 따라 과정별 장학 인원 조정 가능

공주대학교 장학금

구분	선발기준	지원내용	선발인원
국립공주대학교 장학금	재외교육기관장 또는 한인 단체장의 추천을 받은 재외동포학생 중 가정형편이 어려운 학생을 공주대학교에서 선발	수업료, 숙박비 차등 지원	20명 정도
홍보 활동 장학금	교육과정 홍보대사로 선발되어 블로그, SNS등을 통해 온라인 홍보를 수행하는 학생에게 장학금 지급	활동 실적에 따라 차등 지급	10명 정도

※ 국가 장학금의 경우 수료를 하지 못하거나 학교 규칙 위반 등으로 징계를 받을 경우 장학생 선정이 취소될 수 있으며, 이 경우 장학금을 모두 반납하여야 함

2. 한국 대학(원) 진학 지원

- 한국의 대학(원)에 진학하기를 희망하는 입학생들에게 진학과 관련한 정보 제공 및 상담 실시
- 입시 설명회 실시 및 국내대학(원) 입학전형 지원: 입학 전형(재외국민/외국인 전형)에 따른 지원 서류 준비 및 원서접수, 자기소개서 작성, 면접 준비 등에 대한 맞춤형 지도
- 전공 기초교과 학습 지원(대학 수학에 필요한 전공 기초 교과 학습 지원: 수학, 과학 등)
- 대학교 기초 교양강좌 청강 및 멘토링 대학생들과 융합 공동프로젝트 운영
- 진로·전공 이해 특강 실시
- 대학(원) 진학 선배와 멘토링 실시
- 진학·진로 캠프 실시

※ 13~19년도 대학(원) 진학 희망 수료생 112명중 총 108명 한국 대학(원) 진학

3. 협력대학 운영



협력대학 진학 특전 | 재외동포 국내교육과정을 수료하고 협력대학에 진학할 경우 협력대학에 따라 학점인정, 한국어과정 이수인정, 재외동포 장학금 등의 혜택 부여

학점인정	한국어과정 이수인정	재외동포 장학금
재외동포 국내교육과정의 한국어, 한국사, 한국문화 등 과목 이수를 진학대학 학점으로 인정	재외동포 국내교육과정의 한국어 과목 이수를 외국인전형 입학생 한국어과정 이수로 인정	재외동포 국내교육과정을 수료한 재외동포 입학생 장학금 지원

교육과정 협력 | 운영 협력대학 재학생과의 교류, 특색 학과 체험 활동 등 진학 및 진로 지원을 위한 협력대학과의 공동 프로그램 추진

대학생과 교류 활동	전공 관련학과 체험	대학 탐방
<ul style="list-style-type: none"> • 기초 교양강좌 청강 • 멘토링 대학생들과 융합공동 프로젝트 운영 등 	<ul style="list-style-type: none"> • 의학전공 관련학과 체험 • 인문, 이공계열 관련학과 체험 	<ul style="list-style-type: none"> • 입시설명회 및 캠퍼스 투어 • 전공 이해 특강 등

※ 2019년 제주대, 경희대, 공주대와 협력 프로그램 운영



협력대학 현황

연번	대학명	연번	대학명
1	공주대학교	10	경희대학교
2	강릉원주대학교	11	대구대학교
3	강원대학교	12	사이버한국외국어대학교
4	경상대학교	13	숙명여자대학교
5	군산대학교	14	인제대학교 대학원
6	서울시립대학교	15	한동대학교
7	인천대학교	16	고려대학교
8	제주대학교	17	건양대학교
9	계명대학교	18	

※ 협력대학별 세부 협력사항은 협력대학별 담당자에게 문의하시기 바랍니다. 협력대학별 담당자 및 세부협력사항은 국립국제교육원 홈페이지(<https://www.niied.go.kr>), 공주대학교 한민족교육문화원 홈페이지(<https://www.hansaram.or.kr>)를 통해 확인할 수 있습니다.
※ 협력대학교는 2020년 추가·확대 예정입니다.

상담 및 문의처

국립공주대학교 한민족교육문화원

- 주 소 | 우) 314-712 충남 공주시 우금티로 753(옥룡동) 공주대학교 옥룡캠퍼스
- 전 화 | +82-41-850-6031 (일본어, 중국어, 영어, 러시아어 상담 가능)
- F A X | +82-41-850-6039
- E - m a i l | hansaram@kongju.ac.kr (국립공주대학교 한민족교육문화원)
- 홈 페이지 | <http://www.niied.go.kr> (국립국제교육원)
<http://www.hansaram.or.kr> (국립공주대학교 한민족교육문화원)
- Instagram | https://www.instagram.com/khed_khed1/
- Facebook | <https://www.facebook.com/knuhansaram/>
- Youtube | <https://www.youtube.com/user/KNUhansaram>



2020 재외동포 국내교육과정 지원서

Application Form: KOREAN HOMELAND EDUCATION(K-HED)

※ 작성 요령 : 선택 사항의 경우 □안에 √표를 하시오. □ Indicate your choice with a check(√)mark.

성명 Name	한글 Korean		생년월일 Date of Birth	년 월 일 yyyy / mm / dd	사진 Photo 3.5 × 4.5 cm	
	영문 (여관상 영문성명) English (as shown in your passport)		성별 Sex	<input type="checkbox"/> 남 Male <input type="checkbox"/> 여 Female		
		전화번호 (국가번호포함) Telephone Number (Include Country Code)				
		휴대전화 Mobile phone Number				
출생국 Country of Birth			여권번호 Passport Number			
국적 Nationality			주소 Address			
직업 Occupation			한국어 능력 Korean Language Fluency		<input type="checkbox"/> 상 Advanced <input type="checkbox"/> 중 Intermediate <input type="checkbox"/> 하 Beginner	
이-메일 E-mail						
과정지원 Type of Course		<input type="checkbox"/> 대학수학준비과정(진학집중반) University Entrance Preparation Course (Focus on Entrance)		<input type="checkbox"/> 봄: 2020.04.07. ~ 2020.08.24. (5개월) <input type="checkbox"/> 가을: 2020.09.08. ~ 2021.01.28. (5개월)		
		<input type="checkbox"/> 대학수학준비과정(한국어집중반) University Entrance Preparation Course (Focus on Korean Language)		<input type="checkbox"/> 봄: 2020.04.07. ~ 2020.08.24. (5개월) <input type="checkbox"/> 가을: 2020.09.08. ~ 2021.01.28. (5개월)		
		<input type="checkbox"/> 한국이해과정 Understanding Korea Course		<input type="checkbox"/> 봄 : 2020.04.07. ~ 2020.05.28. (2개월) <input type="checkbox"/> 여름: 2020.07.01. ~ 2020.08.24. (2개월) <input type="checkbox"/> 가을: 2020.09.08. ~ 2020.10.29. (2개월) <input type="checkbox"/> 겨울: 2020.12.01. ~ 2021.01.28. (2개월)		
		<input type="checkbox"/> 방학특별과정 Special Vacation Course		<input type="checkbox"/> 여름: 2020.08.06. ~ 2020.08.24. (3주) <input type="checkbox"/> 겨울: 2021.01.11. ~ 2021.01.28. (3주)		
학력 Academic Record	기간 Duration			학교명 Name of School		
	년 월 yyyy / mm	~	년 월 yyyy / mm	초등학교 Elementary School		
	년 월 yyyy / mm	~	년 월 yyyy / mm	중학교 Middle School		
	년 월 yyyy / mm	~	년 월 yyyy / mm	고등학교 High School		
	년 월 yyyy / mm	~	년 월 yyyy / mm	대학교 University		
	년 월 yyyy / mm	~	년 월 yyyy / mm	대학원 Graduate School		
한국내 연락처 Contact Person in Korea	성명 Name	관계 Relationship	전화번호 Telephone No.	독립유공자 후손 여부(해당자) Descendant of Independence Patriot (If Applicable)	유공자성명 Name of Pateriot	관계 Relationship
본인은 2020년도 재외동포 국내교육과정에서 수학하고자 보호자 연서로 지원합니다. I apply to this program with my legal guardian's signature, and I certify that the information contained in this application form is complete and accurate.						
20 year Month Day 지원자 Applicant's Name _____ 서명 Signature 보호자 Guardian's Name _____ 서명 Signature						
위 사람을 귀원의 재외동포 국내교육과정 지원자로 추천합니다. I recommend the above person to be admitted in the educational program of your institute.						
20 year Month Day 공관장 (대사, 총영사) Korean Ambassador / Consul-General 국립국제교육원장 귀하 For the president of the National Institute of International Education						
직인 Official Stamp						

※ 본 지원서는 복사해서 사용할 수 있습니다. (This application form may be photocopied and used in multiple copies.)
※ 기재 내용이 사실과 다를 때에는 입학 및 수료가 취소될 수 있습니다.(If above mentioned information is not accurate, it may be sufficient cause for terminating your enrollment.)

2020 재외동포 국내교육과정 수학계획서

Application Form: KOREAN HOMELAND EDUCATION(K-HED)

성명 Name		국적 Nationality	
거주국 Country of Residence		생년월일 Date of Birth	
지원과정 Course(s) Applied For	<div>□대학수학준비 : 진학집중(□봄, □가을) □대학수학준비 : 한국어집중(□봄, □가을)</div> <div>□한국이해과정(□봄, □여름, □가을, □겨울)</div> <div>□방학특별과정(□여름, □겨울)</div>		
기타사항 The Others	<div>지원(희망)대학 및 전공(해당자): _____대학교 _____계열</div> <div>※대학수학준비 진학집중반 지원자 기재 필수</div>		
<div>① 지원동기 및 수학계획(motive and study plan)</div> <div>: 모국에 대한 이해 의지, 연수 참여 의지 등 기술</div>			
<div>② 수료 후 계획(future plan after completion of education)</div> <div>: 대학 대학원 진학 계획, 취업 계획, 동포 사회 기여 계획, 모국과 거주국 관계 개선 계획 등 기술</div>			

※ 수학계획서는 되도록 한국어로 작성해야 되며, 부득이한 경우 영어/일본어/중국어/러시아어 중 택일로 작성하는 것이 가능합니다.
(The Study Plan should be written in Korean. However, in the event this is not possible, English, Japanese, Chinese or Russian may be used.)

※ 본 수학계획서는 수학생 및 장학생 선발을 위한 자료로 활용됩니다. 작성한 내용과 관련된 증빙자료가 있을 경우 첨부하여 주시기 바랍니다.
(※ This Study Plan will be used to select students and scholarship recipients. Attach any evidential documents to support your plan.)



Institution of Korean Culture&Education in Kongju National University

